

LIMITE DEL PROYECTO

CANCHA DE
FUTBOL

N+1.05

N+0.25

N+1.05

N+

NORTE

VER LÁMINA AS-11

SIMBOLOGIA

	TUBERIA AASS
	CODO 45°
	VETE
	PUNTO DE DESCADE
	SUMINERO DE 45°
	TAPÓN DE RECEPCION
	CAJA DE REVISION AASS
	POZO AASS
	TUBERIA DE VENTILACION
	MONTANTE DE VENTILACION

UNIDAD EDUCATIVA CASCALES

CANCIÓN CASCALES SUCUMBIDOS

RED DE AGUA SERVIDA
PLANTA BAJA ZONAS EXTERIORES
CUADRO NOMINATIVO

INDICADAS 2021 AS - 10



MINISTERIO DE EDUCACIÓN



PROYECTO DE OBRAS DE RECONSTRUCCIÓN DE LA PLANTA BAJA ZONAS EXTERIORES DE LA UNIDAD EDUCATIVA CASCALES. CANTÓN CASCALES, PROVINCIA DE SUCUMBIDOS.

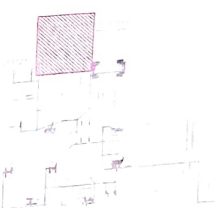

LCC 021E-002 2020

CONTINUACIÓN DE ESTUDIOS Y DISEÑOS PARA LA IMPLANTACIÓN ARQUITECTÓNICA DE LA UNIDAD EDUCATIVA ESTANDARIZADA DEL MILENIO TERCEROSIGLO MARCON "CASCALES" UBICADA EN LA ZONA EXTERIORES DEL DISTRITO DE CASCALES, CANTÓN CASCALES, PROVINCIA DE SUCUMBIDOS.

PLANTA BAJA ZONAS EXTERIORES
ESCALA 1:100

VER LÁMINA AS-03